بصمات العدوان
السعـودي الأمريكي

العدد الثالث
٣٠ رجب/١٤٣٦هـ
الموافق
١٩/ ٥/ ٢٠١٥م

مجلة مصورة تحكي بعض جرائم العدوان السعودي الأمريكي في اليمن



هناك المزيد من الجرائم البشعة ستنشر قريباً في العدد القادم من مجلة بصمات العدوان السعودي الأمريكي

مؤسسة الشهيد زيد علي
للإنتاج الإعلامي والفني
اليمن صعدة

قسم الطباعة والنشر

العنوان: اليمن ـ صعدة ـ الشارع العام
ت(٧٣٧١٥٠٩٤٧) (٧٧٤٩٤٤٩٠٧)
ShahidZaid88@gmail.com
facebook.com/alshahidzaid

بسم الله الرحمن الرحيم

مقدمة

في ظل العدوان السعودي الأمريكي الذي يزداد بشاعة ووحشية يوما بعد آخر , وتزداد معه أعداد الضحايا من الأطفال والنساء , وترتفع معه حجم الخسائر المادية في المباني والمحلات التجارية والمرافق والمنشآت الخدمية والبنية التحتية , وما نجم عنه من تعطيل للحياة العامة , وتدميرٍ للمؤسسات الحكومية , وما خلفه هذا العدوان الغاشم من مخاطر نفسيةٍ وأضرار صحية وكوارث إنسانية , وما ترتب عليه من معاناةٍ وأضرار وحالات إنسانية , وتفاقم للأوضاع المعيشية , وتعطيلٍ للحياة العامة بطريقةٍ عدائيةٍ تتنافى مع القيم والأخلاق الإنسانية , وتظهر الوجهَ القبيح والنفسية الشيطانية للنظام السعودي , والسلوك الإجرامي والحقد الدفين الذي يحمله على أبناء شعبنا اليمني الحر الأبي .

وحتى يعرف الجميع ما خلفه هذا العدوان ؛ فإننا في هذا العدد من مجلة بصمات العدوان نعرض مشاهد مصورةً من تلك الجرائم البشعة التي ارتكبوها بحق الشعب اليمني من استهدافٍ للأسر والأسواق والمحلات التجارية ومخيمات النازحين , والبنية التحتية من مطاراتٍ ومستشفيات ومصانع وموانئ وجسور , ومن ضرب للمسافرين وناقلات المواد الغذائية والنفطية , ومحطات البترول ومشاريع المياه والكهرباء ومستودعات القمح , ومحطات الاتصالات والقنوات والمؤسسات الإعلامية , وتدميرٍ للمساجد والمدارس والمباني , والمؤسسات الحكومية: من مجمعات ومحاكم وبنوكٍ ومراكز ثقافية , واستهدافٍ للملاعب الرياضية والمتاحف والآثار والمعالم التاريخية والمقابر والفنادق والحيواناتٍ والمزارع , مستخدمينٍ كل أنواع الأسلحة الحديثة والمحرمة دولياً وتحت مرأى ومسمعٍ من العالم ؛ خدمةً لأمريكا , ونيابةً عن إسرائيل ودعماً ومساندةً للقاعدة.

هذه الجرائمُ البشعة ستبقى شاهدةً على الإجرام السعودي الأمريكي على الشعب اليمني , ولعنةً تطارد كل من شارك في هذا العدوان , ووصمة عارٍ في جبين النظام السعودي وأذياله في الداخل ممن باعوا شعبهم ووطنهم .. ولن تسقط بالتقادم.

مؤسسة الشهيد
زيد علي مصلح
١٩/٥/ ٢٠١٥م



استهداف المدنيين



جريمة سوق حـــوث

الأربعاء ٢٠١٥/٤/١٥م

صور لجثث متفحمة وبقايا أشلاء متناثرة للجريمة البشعة التي ارتكبها طيران العدوان السعودي الأمريكي في سوق مدينة حوث - محافظة عمران أسفرت عن (٤٣) شهيداً و (٧٠) جريحاً بينهم (١٤) طفلاً و (٦) نساء إضافة إلى تدمير عدد من المنازل والمباني والمحلات التجارية .

















أشلاء متراكمة

سوق كتاف البقع بمحافظة «صعدة»









الجمعة ٢٠١٥/٣/٢٧م

نفذ الطيران السعودي الأمريكي عدة غارات جوية على سوق شعبي بمديرية كتاف محافظة صعدة راح ضحيتها أكثر من(٣٠) شهيداً و (٤٠) جريحاً من المواطنين وألحقت أضراراً ماديةً كبيرة بالممتلكات والمحلات التجارية .









استهداف مخيم النازحين بالمـــــــــــ











مزرق محافظة «حجة»

الأثنين ٢٠١٥/٣/٣م

طيران العدوان السعودي الأمريكي يستهدف مخيماً للنازحين في منطقة المزرق - محافظة حجة بعدة غارات جوية وقذائف صاروخية مما أدى إلى استشهاد أكثر من (٤٣) شخصاً وإصابة أكثر من (٦٣) جريحاً من النازحين معظمهم من النساء والأطفال وتشريد من تبقى منهم .







تابع استهداف مخيم النازحين

















استهداف أسرة كاملة في منطـــــــــــ

الجمعة ٨ /٥/ ٢٠١٥م

العـدوان السـعودي الأمريكـي يسـتهدف منـزلاً لإحدى الأسـر في منطقة بكيـل الميـر محافظة حجة بعدة غارات جوية أدت إلى إستشهاد (١٤)من أفراد الأسرة وحرق (٢) من الأطفال أستشـهدا في اليوم الثاني من الجريمة .









ـــــــقة بكيل المير « محافظة حجة»









استهداف مستشفى في مديرية عبس « محافظة حجة»











صــور من الجريمة البشــعة التي شــنها طيران العدوان السعودي الأمريكي على مستشفى بمنطقة شــفر مديريــة عبــس بمحافظة حجــة أدت إلــى إستشــهاد (١٥) مدنياً وجرح(٢٥) آخرين .









ضحايا منطقة حجر عكيش « بني مطر ـ صنعاء »







الجمعة ٢٠١٥/٤/٣م

ارتكب طيران العدوان السعودي الأمريكي جريمة مروعة بحق أسرة كاملة في قرية حجر عكيش بمديرية بني مطر محافظة صنعاء حيث استهدف بغارة جوية منزلاً مكوناً من ثلاثة طوابق دمرته كلياً مخلفة (٩) شهداء بينهم (٦) أطفال وامرأة , وإصابة (٥) آخرين من نفس الأسرة بينهم إمرأة و(٣) أطفال أحدهم لا يتجاوز عمره شهرين.

ضحايا مجزرة بني حوات « بني الحارث ـ صنعاء »








الخميس ٢٠١٥/٣/٢٦م

(اليوم الأول من العدوان)

شن العدوان السعودي الأمريكي غارات جوية على المنازل السكنية بمنطقة بني حوات بالعاصمة صنعاء أسفرت عن استشهاد (٢٤) مدنياً بينهم (٦) أطفال و (٦) نساء وجرح (٤٣) آخرين بينهم (١٣) طفلاً و (١٠) نساء وتدمير (١٤) منزلاً و (١٦) سيارة وتضرر (٤٣) منزلاً بأضرار بالغة .

ضحايا غارات العدوان السعودي الأمريكـــــــــ









الثلاثاء ٢٠١٥/٣/٣١م

قصف طيـران العدوان السـعودي الأمريكي ثـلاث محطـات للوقـود فـي منطقـة يريم بمحافظة ـ إب ـ مما أدى إلى استشهاد (٣٢) مدنيـاً بينهم (٩) أطفال و (٣) نسـاء وإصابة (٨١) بينهـم ٧ أطفـال و (١١)امرأة وتدمير المحطات إضافة إلى تدمير (٨) ناقلات للوقود وناقلة محملة بالمـواد الغذائية و(٦) منازل والعديد من السـيارات والمحـلات التجارية واحتراق عشرات المنازل المجاورة .



ـــــــــي على منطقة كتاب « يريم - إب »











ضحايا العدوان ـ محطة القحم « صعدة »

الأحد ١٩/٤/ ٢٠١٥م

صور ضحايا طيران العدوان السعودي الأمريكي الذي استهدف محطة القحم بمفرق الطلح ـ محافظة صعدة بغارتين أسفرتا عن (٨) شهداء أحدهم طفلاً وإصابة(١٦) آخرين بالإضافة إلى تدمير المحطة وتضرر عدد من المحلات المجاورة لها .









المقاش « صعدة »

الخميس ١٦/٤/ ٢٠١٥م

صور للجريمة البشعة بحق أسرة نازحة من مديرية رازح استهدفها طيران العدوان السعودي الأمريكي على الخط العام بمنطقة المقاش محافظة صعدة داخل باص أسفرت عن استشهاد أحد الأطفال ووالده وجرح (٢٨) مدنياً بينهم (١١) طفلاً و (٤) نساء كانوا على الطريق العام .





صور لأحد معارض السيارات التي استهدفها طيران العدوان في منطقة المقاش بمحافظة « صعدة »





ضحايا منطقة بيت رجال في بني مطر «صنعاء »







الإثنين ٢٠١٥/٤/٦م

استهدف طيران العدوان السعودي الأمريكي قرية بيت رجال مديرية بني مطر - محافظة صنعاء بعدة غارات جوية أدت إلى تدمير عدد من المنازل على ساكنيها ذهب ضحيتها (٦) شهداء بينهم(٣) أطفال وامرأتان وإصابة (١٧) آخرين بينهم (٩) أطفال و (٥)نساء وتدمير عدد من المنازل .















مجزرة مصنع الألبان (يماني) ـ الحديدة

٣١ /٣/ ٢٠١٥م

استهدف طيران العدوان السعودي الأمريكي في محافظة الحديدة مصنع الشركة المتحدة لصناعات الألبان والأغذية المحدودة المكتظ بالعمال مخلفاً مايزيد عن (٢٩) شهيداً وقرابة (٢٥) جريحاً من عمال المصنع إضافة إلى تدمير المصنع ومخازنه .
















٢/٤/ ٢٠١٥م

استهدف طيران العدوان السعودي الأمريكي كلية المجتمع في يريم محافظة إب مخلفة شهيداً و(١٤) جريحاً و تدمير الكلية ومعداتها وأجهزتها العلمية ومنزلين مجاورين.







٢٠١٥/٤/٢٠م

صور لجريمة استهداف طيران العدوان السعودي الأمريكي للنساء والأطفال والممتلكات الخاصة بمنطقة مران محافظة صعدة











استهداف أسرة في مديرية رازح محافظة صعدة

٢٠/٤/٢٠١٥م

صور الجريمة البشعة التي ارتكبها طيران العدوان السعودي الأمريكي بحق أسرة كاملة في منطقة الشوارق بمديرية رازح محافظة صعدة راح ضحيتها (١٣) شهيداً و(٣) جرحى إضافة إلى تدمير المنزل وأضرار في منازل مجاورة .









جريمة زبيد في محافظة - الحديدة

١٢/٥/ ٢٠١٥م

استهدف طيران العدوان السعودي الأمريكي مطعماً في سوق شاجع الشعبي في مدينة زبيد بمحافظة الحديدة أسفر عن استشهاد (٤٣) وأكثر من (٧٥) جريحاً من المدنيين .









جريمة منطقة الطهرة بمديرية ماوية محافظة «تعز »







الأحد ٢٠١٥/٤/١١م

الطيران السعودي الأمريكي يستهدف حياً سكنياً في منطقة الطهرة بمديرية ماوية محافظة تعز أسفرت عن (١٦) شهيداً بينهم أسرة كاملة مكونة من ٩ أفراد بينهم (٨)أطفال وامرأتان وجرح (٧) آخرين بينهم طفلان وامرأة إضافة إلى تدمير (٣) منازل بالكامل وتضرر (١٠) منازل آخرين .













استهداف المنشآت الخدمية

استهـــداف مطار الحديدة الدولي

جانب من الدمار الذي لحق بمطار الحديدة الدولي جراء استهدافه بأكثرمن (٢١) غارة جوية متفرقة من قبل طيران العدوان السعودي الأمريكي منذ بدايته على اليمن .











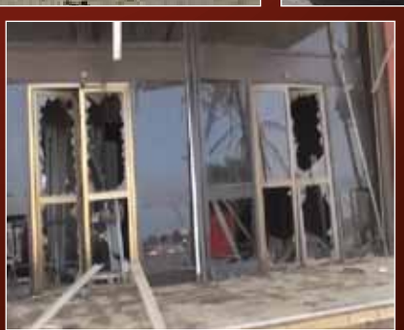



استهداف مطار صنعاء الدولي

مطار صنعاء الدولي استهدفته طائرات العدوان السعودي الأمريكي بأكثر من (٦٠) غارة متفرقة خلال أيام العدوان ودمرت فيه مدرجي الهبوط والإقلاع وعدداً من صالات ومرافق المطار بالإضافة إلى تدمير طائرة الشحن الوحيدة (يوشن) وتدمير طائرة أخرى لشركة السعيدة .












AIR FORCE
IL-76TD





استهداف محطات الغـــــــــ

الجمعة ١٠/٤/ ٢٠١٥م

طيران العدوان السعودي الأمريكي يستهدف بثلاث غارات محطتي الغاز والكهرباء بمنطقة قحزة ومحطة غاز أخرى بمنطقة الضيعة في مديرية رازح ـ صعدة .











ـــــــاز المنزلي والكهرباء في محافظة صعدة







استهداف مصنع إسمنت الوطنية في محافظة لحج



الأحد٢٩ /٣/ ٢٠١٥م

إستهدف طيران العدوان السعودي الأمريكي مصنع إسمنت الوطنية في محافظة لحج وأسفر عن استشهاد (١٠) عمال وإصابة (١٣) آخرين إضافة إلى تدمير المصنع بشكل جزئي وخروجه عن الجاهزية .







استهداف جسر (عقان) في محافظة لحج



الأربعاء ٦/٤/ ٢٠١٥م

دمرت صواريخ طائرات العدوان السعودي الأمريكي جسر عقان الاستراتيجي لكونه من أهم الممرات الرابطة بين شمال البلاد وجنوبها .



استهداف ـــ ملـعب ٢٢ مايو بمحافظة - عدن



استهدف طيران العدوان السعودي الأمريكي - ملعب ٢٢ مايو في عدن بعدة غارات أدت إلى تدمير الملعب بصالاته ومدرجاته ومداخله .







استهداف خطوط وأبراج كهربائية في صنعاء





استهداف محطة الكهرباء في محافظة صعدة











استهداف شبكة الاتصالات في صعدة

جانب من الدمار الذي لحق بجميع شبكات الإتصالات المحلية والعامة السلكية واللاسلكية في محافظة صعدة من قبل طيران العدوان السعودي الأمريكي .


مبنى فرع المؤسسة العامة للإتصالات ـ صعدة




شبكة الإتصالات في ساقين

استهداف المنشآت الحيوية بمحافظة ـ شبوة















الثلاثاء ١٤/٤/ ٢٠١٥م

صور لحجم الدمار الذي نال المنشآت الحيوية بمحافظة شبوة التي استهدفها طيران العدوان السعودي الأمريكي بـ :(٢٢) غارة جوية







استهداف المنشآت الحيوية ضمن أهداف العـــــ

الأربعاء ١٥/٤/ ٢٠١٥م

صور لحجم الدمار الذي لحق بالمجمع الحكومي في محافظة صعدة جراء قصفه بطائرات العدوان السعودي الأمريكي

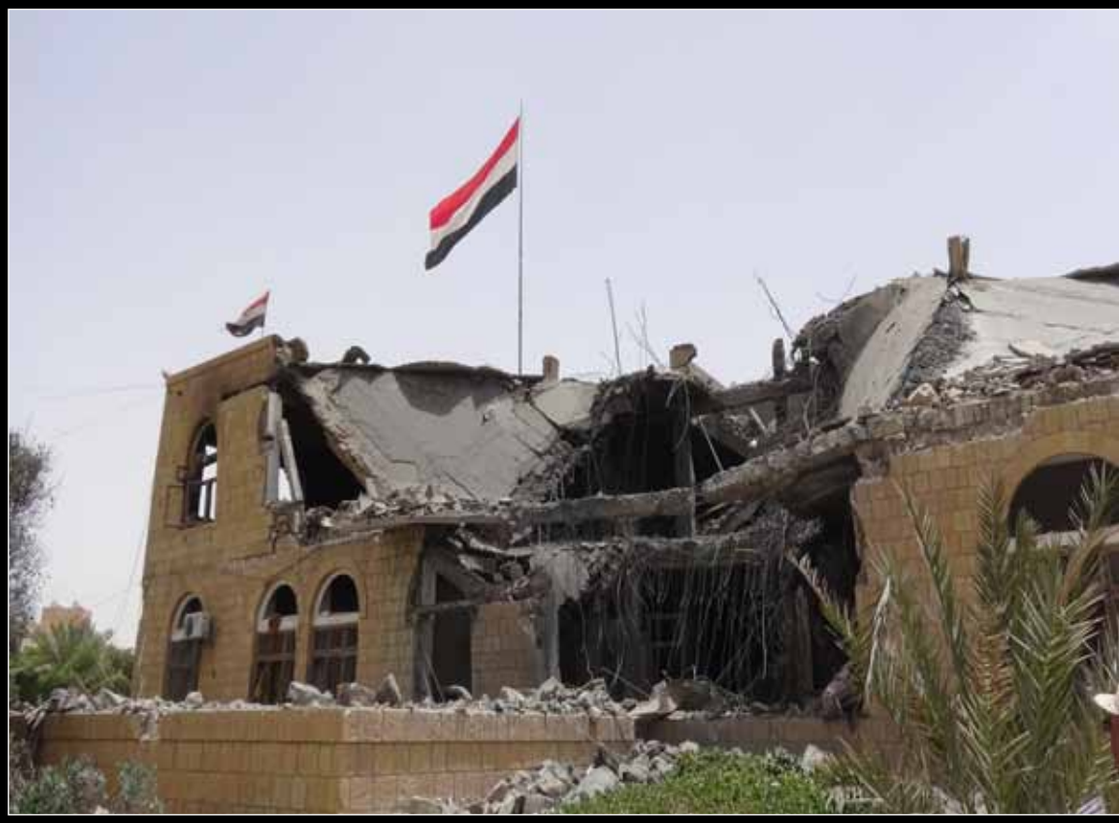







ـــــــدوان لتدمير البنية التحتية « صعدة »

الأربعاء ٢٠١٥/٤/١٥م

جانب من الدمار الذي ألحقه طيران العدوان السعودي الأمريكي بالبنك الزراعي ومكتب البريد بمحافظة صعدة.


مبنى البنك الزراعي


مبنى مكتب البريد


مبنى البنك الزراعي


مبنى مكتب البريد


مبنى مكتب البريد

استهداف الإستاد الرياضي في أبين

الجمعة ١٧ /٤/ ٢٠١٥م

جانب من الدمار بملعب ٢٢ مايو بمحافظة أبين الذي استهدفه طيران العدوان السعودي الأمريكي .











استهداف القصر الجمهوري بمحافظة تعز



الجمعة : ١٧/ ٤/ ٢٠١٥م

صور لاستهداف طيران العدوان السعودي الأمريكي للقصر الجمهوري بمحافظة تعز بأربع غارات جوية أسفرت عن شهيد من المدنيين وإصابة (٤) آخرين .





استهداف المحلات التجارية

تدمير بعض معدات شركة المعصار للطرقات

السبت ٢٠١٥/٤/١٨م

شن طيران العدوان السعودي الأمريكي عدة غارات استهدفت شركة المعصار للطرقات بمديرية حيدان محافظة صعدة ودمرت العديد من آلياتها .











تدمير معارض للسيارات ـ صعدة

صور لما تبقى من حطام عدد من السيارات التي كانت متواجدة في أربعة معارض للسيارات التي استهدفها طيران العدوان السعودي الأمريكي في الشارع العام بمحافظة صعدة .











تدمير المصنع العربي للبلاط ـ صعدة

استهدف طيران العدوان السعودي الأمريكي المصنع العربي للبلاط في منطقة العند محافظة صعدة مما أدى إلى تدميره بالكامل .











استهداف مخازن مصانع درهم للمشروبات الغـــــــــ







ـــــازية (ديلسي) « الحديدة »

السبت ٢٠١٥/٤/١١م

شن طيران العدوان السعودي الأمريكي غارتين جويتين على مصنع درهـم للمواد الغذائية والمشروبات الغازية (ديلسي) أدت إلى تدمير عدد من المخازن وتضرر عدد من شاحنات النقل التابعة للمصنع.





مصنع يماني للألبان والأغذية « الحديدة »

٣١ /٣/ ٢٠١٥م



استهدف طيران العدوان السعودي الأمريكي في محافظة الحديدة مصنع الشركة المتحدة لصناعة الألبــان والأغذية المحدودة مما أدى إلى تدمير المصنع الذي تقدر خسائره المادية بـــ: ١٠ مليار ريــال يمني ويحتــاج إلى قرابة عامين حتى يعود للعمل مجدداً .









محلات تجارية ومخازن أوكسفام الدولية للأدوية

استهدف طيران العدوان السعودي الأمريكي محلات مالك جابر قذان التجارية و مخازن تابعة لمنظمة أوكسفام الدولية التي أدانت بشدة الاستهداف لمخازن مساعدات إنسانية تابعة لها في محافظة صعدة

وقالت غريس أومير، مديرة مكتب أوكسفام في اليمن: "ما حصل أمر شائن ومهين وخاصة أننا شاركنا المعلومات التفصيلية لمواقع مكاتبنا ومرافق التخزين مع قوات التحالف ولم يكن للمستودع أية أهمية عسكرية، كان يحتوي على إمدادات إنسانية فقط والمرتبطة بعملنا السابق في صعدة لتوفير المياه النقية لآلاف الأسر .









استهداف محطات الوقود



استهداف عدة محطات للوقود في محافظة ـ صعدة





















استهداف محطة وقود في ضحيان محافظة ـ صعدة





استهداف محطة وقود في الحصامة مديرية شداء محافظة ـ صعدة





استهداف محطةجرمان للمحروقات في مدينة ـ صعدة





استهداف محطة وقود في منطقة بركان مديرية رازح ـ صعدة





صور لبعض المنازل المدمرة في محافظة ـ صعدة



















صعدة








بأي ذنب قتلت

هناك المزيد من الجرائم البشعة ستنشر قريباً في العدد القادم من مجلة بصمات العدوان السعودي الأمريكي

