





بصمات العدوان

العدد الأول ٢٠١٢/٩/٢٥ م

مجلة مصورة تحكي بعض مشاهد العدوان والتي شنتها السلطة الظالمة على محافظة صعدة والمحافظات الشمالية خلال الحروب الستة

استهداف وتدمير المنشآت الخدمية والمقرات الحكومية

مدارس ـ مشتشفيات ووحدات صحية ـ مشاريع الكهرباء ـ المياه ـ جسور وطرقات ـ مقرات ومباني حكومية



المجازر

جرائم استهداف الأسر في منازلهم
جرائم استهداف الأسواق والمحال التجارية
جرائم استهداف النازحين
جرائم استهداف الحيوانات

المساجد المدمرة

تمدمير واستهداف منازل المواطنين
مزارع تم قصفها
محطات الوقود

ضحايا الألغام

صور لبعض أنواع الإسلحة المستخدمة
ومخلفات الحروب من الأسلحة .
مشاهد لقصف الطيران



قسم الطباعة والنشر

العنوان: اليمن ـ صعدة ـ الشارع العام

ت(٠٧٥١٣٤٢٣) (٧٧٧٠٧٩٦٦٩)

البريد الإلكتروني: (alshehidzaid@gmail.com)

بسم الله الرحمن الرحيم

مقدمة

ستة حروب ظالمة شنتها السلطة اليمنية العميلة على محافظة صعدة وعدد من المحافظة الشمالية إرضاء لأمريكا استخُدِمت فيها مختلف أنواع الأسلحة المحرمة والثقيلة والمتوسطة بدعم وتدخل أمريكي وسعودي مباشر وتعاون دولي مكشوف.

وفي ظل صمت وتواطؤ دولي نفذت السلطة العميلة عدوانها بكل وحشية لتضع كل شي في مرمى استهدافها «الطفل ، المرأة ،كبار السن، الأسر الآمنة، المنازل ، المنشآت الخدمية، المساجد الأسواق، مخيمات النازحين ، المزارع، المدارس ، المنشآت الصحية ، المحال التجارية.

لم يكن هناك مكان آمن يمكن للمواطن أن يحتمي به من العدوان فكل شبر في هذه المناطق يحمل بصمات هذا العدوان وشاهد على تلك المجازر البشعة التي وصلتها الصواريخ قبل أن تصلها المشاريع فخلال تلك الحروب قتلت مئات الأسر، وقُتل آلا ف الأبرياء، وجرح الآلاف من المواطنين، وهدمت آلآف المنازل، ودمرت مئات المنشآت الخدمية، وقصفت المساجد، وأحرقت المصاحف، ودمرت المزارع.

وحتى يعرف العالم حجم المظلومية التي تعرضت لها صعدة والمحافظات الشمالية وحجم العدوان الذي مارسته السلطة العميلة والنظام السعودي في حرب أمريكية شنوها بالوكالة

رأت مؤسسة الشهيد زيد علي مصلح للإنتاج الإعلامي والفني ؛ تبني مشروع اخراج مجلة دورية مصورة تحت عنوان «بصمات العدوان» الذي سيكون هذا العدد أول اصداراته وسيتم اخراج اصدارات «فيديو» تحت هذا العنوان مستقبلاً حتى تبقى تلك الجرائم شاهد على العدوان الغاشم وحتى تبقى في ذاكرة الأجيال عنوانًا لا ينسى وجرائم لا تسقط بالتقادم ولعنة تلاحق كل من أسهم في صُنع تلك الجرائم.

مدير المؤسسة

٢٠١٢/٠٩/٢٥م

المجازر

- جرائم استهداف الأسر في منازلهم
- جرائم استهداف الأسواق والمحال التجارية
- جرائم استهداف النازحين
- جرائم استهداف الحيوانات

استهداف الأسر في منازلهم

أسرة أبو طالب بمديرية رازح قصف الطيران السعودي منزلهم فقتل كل أفراد الأسرة وعددهم (٥٢) شهيدًا









بعض المشاهد لانتشال ضحايا نازحين جراء قصف الطيران اليمني والسعودي خلال الحرب السادسة



مشهد لانتشال الضحايا من النازحين الحرب السادسة



مشهد لانتشال الضحايا من بين الأنقاض الحرب السادسة





مشهد لأربعة أطفال استهدفهم الطيران الحرب السادسة

مشاهد من انتشال ضحايا أسرة حسين عامر التي استهدفها الطيران في منطقة مران خلال الحرب السادسة













صور ومشاهد لجريمة استهداف منزلين من أسرة آل أبو عواضة خلال شهر رمضان منطقة مران الحرب السادسة





مشهد لنتشال الضحايا



استهداف منطقة (الخميس) ـ مران أسرة آل أبو عوضة











صور انتشال ضحايا بعد قصف الط







مشهد في ضحايا جريمة استهداف الطيران لمنزل أحد المواطنين في مديرية برط الحرب السادسة

طيران في برط خلال الحرب السادسة





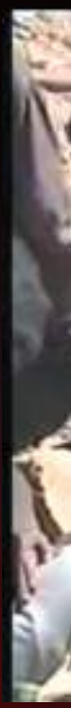





أحد المواطنين الذي فقد أسرته في جريمة العادي

جرائم استهداف النازحين







الملجأ الذي قصفه الطيران في "العادي" وقتل أكثر من تسعين شهيد من الأطفال والنساء من النازحين





بقايا شظايا العدوان









مجموعة من الأشلاء

جريمة " العادي " سفيان خلال شهر رمضان - الحرب السادسة .

والتي نتج عنها مقتل أكثر من ٩٠ نسمة كلهم من الأطفال والنساء داخل الملجأ.













بقايا اشلاء الضحايا المتناثرة وقد تم تجميعها في أكياس







































جرائم استهداف الأسواق والمحال التجارية

صور ومشاهد لاستهداف الطيران لسوق الطلح محافظة صعدة خلال شهر رمضان - الحرب السادسة


بعد ضرب الطيران للسوق


بعض المحال التجارية التي استهدفها الطيران في سوق الطلح


مشهد لاحدى المحلات التجارية التي استهدفها الطيران في سوق الطلح





بعض السيارات التي تضررت جراء قصف الطيران لسوق الطلح





مشاهد لضحايا قصف الطيران لسوق الطلح

















جريمة استهداف الطيران لسوق

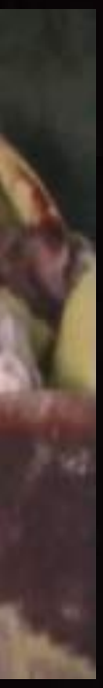











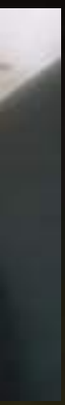





ق شعبي في مديرية حيدان - الحرب السادسة













بعض ضحايا جريمة استهداف الطيران لسوق حيدان







































ضحايا الألغام

صور لبعض أنواع الإسلحة المستخدمة ومخلفات
الحروب من الأسلحة .
مشاهد لقصف الطيران

صور لبعض ضحايا الألغام التي زرعها الجيش في منطقة مران













تابع بعض المشاهد لضحايا الألغام في منطقة مران













مشهد أحد ضحايا الألغام في (وادي لية)


الشهيد /علي جابر علي محسن .





بعض المشاهد لضحايا الألغام في منطقة (الملاحيط)


أرجل أحد المواطنين أُصبن بلغم زرعة الجيش في تهامة


كف أحد المواطنين أُصيبت بسبب لغم زرعة الجيش







قصف الطيران

مشاهد من قصف الطيران لمدينة (ضحيان) خلال الحرب السادسة







قصف الطيران لمدينة (الملاحيط) خلال الحرب السادسة







مشاهدمن قصف الطيران لمنطقة (رازح)

خلال الحرب السادسة







مشاهد من قصف الطيران

لمنطقة(سفيان) خلال الحرب السادسة








قصف الطيران لمنطقة (مران) خلال الحرب السادسة













مشاهد من قصف الطيران لمنطقة (المهاذر) خلال الحرب السادسة





مشاهد منقصف الطيران لمنطقة (دماج)





مشاهد من قصف الطيران لمحافظة الجوف (الجوف) خلال الحرب السادسة









مشاهد من قصف الطيران لمنطقة (المقاش) خلال الحرب السادسة







مشاهد من قصف الطيران لمنطقة (الخفجي) خلال الحرب السادسة





مشاهد من قصف الطيران لمنطقة (تهامة) خلال الحرب السادسة







مشاهد من قصف الطيران لمنطقة (آل عقاب) خلال الحرب السادسة







استهداف الحيوانات





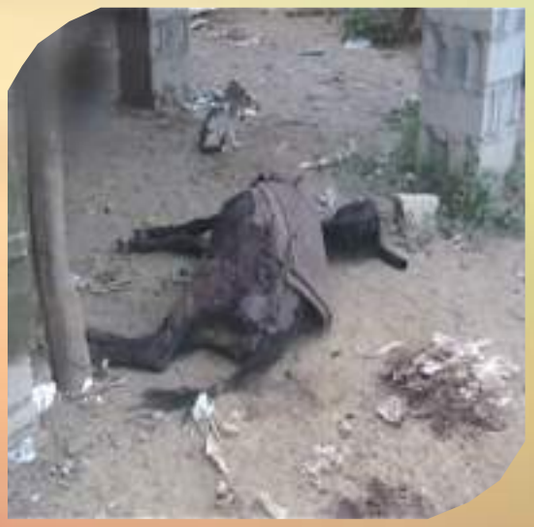

















صورة (لخروف) بين الانقاض

استهداف المنشآت الخدمية والمقرات الحكومية

- مدارس .
- مستشفيات ووحدات صحية.
- مشاريع الكهرباء والمياه.
- الإتصالات.
- مراكز ومقرات حكومية(مجمعات -محاكم).
- جسور وطرقات.

مدارس


مدرسة في رازح


مدرسة غلفان شدى


مدرسة الشرفة بسباس


مدرسة في دماج


مدرسة في حرف سفيان


مدرسة في الجعملة



مدرسة في الملاحيط


مدرسة في بني معاذ



مدرسة في تي قرهد الشعف(٢)


مدرسة في تي قرهد الشعف(١)


مدرسة فب قطابر


مدرسة في المهاذر


مدرسة تم قصفها في مران(٢)


مدرسة تم قصفها في مران(١)


مدرسة إبن الأمير في شدى

بعض مدارس تعليم القران الكريم التي تم تدميرها من قبل السلطة


مدرسة الأمام الهادي -بمران


مدرسة المصطفى-بضحيان


مديرية حيدان


مدرسة التيسيربوادي الحبال

منشآت خدمية


مجمع حكومي في رازح


مجمع قطابر


مجمع غمر


المجمع الحكومي في شدى


محكمة حكومية في شدى


المجمع الحكومي في الملاحيط

طرقات وجسور تم استهدافها بالطيران





طريق الحصامة

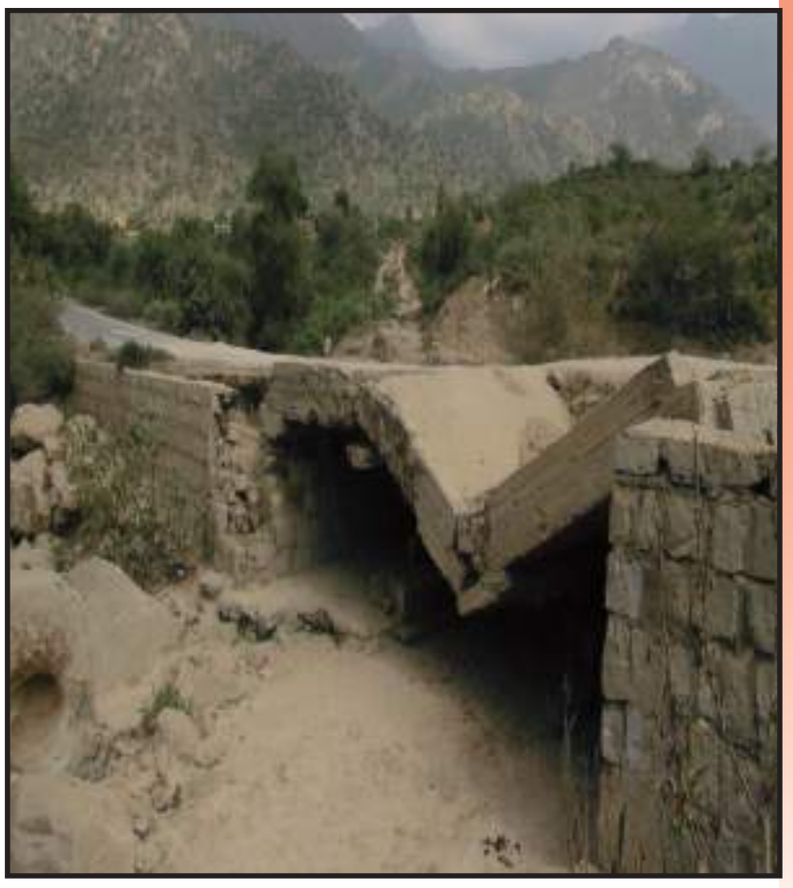



مستشفيات ووحدات صحية تم قصفها


الوحدة الصحية في مران (١)


الوحدة الصحية في مران (٢)


مستشفى ضحيان(١)


مستشفى ضحيان(٢)


الوحدة الصحية في الأزقول (١)


الوحدة الصحية في الأزقول (٢)


مستشفى ساقين(١)


مستشفى ساقين(٢)

مشاهد لبعض مشاريع الكهرباء والمياة التي تم قصفها بالطيران السعودي الأمريكي


تدمير مشروع كهرباء الملاحيط(١)


تدمير مشروع كهرباء الملاحيط(٢)


تدمير مشروع كهرباء الملاحيط(٣)


مشروع كهرباء الملاحيط(٤)


مشروع كهرباء ساقين

مشاهد لمشروع كهرباء (رازح) بعد قصفه بالطيران


(٣)


(٢)


(١)



مشاهد مشروع مياه (بني معاذ) بعد قصفه بالطيران


(١)


(٢)


(٣)


(٤)

الاتصالات

قصف مركز المواصلات في (الطلح)



قصف المواصلات في (ساقين)



صور لبعض محطات الوقود التي تم استهدافها


محطة للوقود في منطقة الطلح


محطة للوقود في منطقة رازح


محطة للوقود في منطقة الطلح

المساجد المدمرة

بعض الصور والمشاهد للمساجد التي تم قصفها من قبل السلطة


مسجد مدمر ضحيان


ضحيان


مدينة صعدة


مسجد في منطقة – آل الصيفي


مساجد المدمرة في الطلح



صور لبعض المساجد التي تم قصفها من قبل السلطة


سفيان


سفيان


بني معاذ


بني معاذ


المهاذر


الطلح


بني معاذ


مشهد داخلي لمسجد صلاح فليتة – في بني معاذ


ضحيان




المهاذر


جامع الضيعة في شدى (١)


جامع الضيعة في شدى (٣)


جامع الضيعة في شدى (٢)

البيوت والمساكن المدمرة

- المزارع التي تم قصفها
- محطات الوقود

صور ومشاهد لبعض المنازل المدمرة في مدينة (صعدة) الحرب السادسة.








صور ومشاهد لبعض المنازل المدمرة في مدينة (صعدة) الحرب السادسة



























مدينة صعدة













صور لبعض المنازل المدمرة في منطقة (سفيان)













صور لبعض المنازل التي تم قصفها من قبل السلطة في الحرب السادسة – (سفيان)














صور لبعض المنازل التي تم قصفها بالطيران في مديرية (رازح)















بعض لبعض المنازل التي تم قصفها بالطيران في منطقة (آل غبير)









بعض المنازل التي تم قصفها وتدميرها من قبل السلطة العميلة – غمر







بعض المساكن التي تعرضت للقصف من قبل السلطة الظالمة (آل الصيفي)















صور لبعض المنازل المدمرة في (منطقة المقاش)صعدة

















صور لبعض المنازل التي تم قصفها في منطقة (الجعملة)











مشاهد لبعض المنازل المدمرة -قطابر





مشاهد لبعض المنازل التي تم قصفها في منطقتي (الطلح والخفجي)


الطلح


الخفجي


الطلح


الطلح


الخفجي


الطلح




الخفجي


الطلح


الطلح


الطلح

مشاهد لبعض المنازل التي قصفها الطيران في منطقة (رغافة) صعدة


١




٣













صور لبعض المنازل المدمرة في منطقة (ساقين)













بعض المنازل التي قصفها الطيران في (دماج)














صور لبعض المنازل التي تم قصفها في بني معاذ













مشاهد لبعض المنازل

التي تم قصفها في منطقة (المهاذر)









صور لآثار قصف بعض المـــــــ













ـــــــزارع في منطقتي (الطلح وآل الصيفي)













صور لبعض بقايا الأسلحة التي قصفت بها منطقة (سفيان)


قنابل عنقودية

































صور لبعض بقايا الأسلحة التي قصفت بها منطقة (مران)













(٦٩)
٢٥/٩/٢٠١٢م
العدد الأول

كوم من بقابا الأسلحة التي استخدمها السلطة في حروبها الظالمة





مؤسسة الشهيد
مصلح زيد علي
للإنتاج الإعلامي والفني
اليمن صعدة

العنوان: اليمن-صعدة - الشارع العام ت(٠٧٥١٣٤٢٣) (٧٧٧٠٧٩٦٦٩)
البريد الإلكتروني: (alshehidzaid@gmail.com)